

Restaureringsseminar 2014

Bispebjerg Hospital – fredning og fremtid

Borreby 30. januar 2014

Kulturstyrelsen – Bygninger og Plan – Birte Skov



Bispebjerg Hospital

Historie

Fredning

Nyt Hospital og
ny Psykiatri Bispebjerg

Fredning og drift





BISPEBJÆRG HOSPITAL

KÆLDER- OG TUNNELPLAN.

SIGNATURFORTEGNELSE.

- I-III. KIRURGISK AFDELING. G.
- II+III. DO DO DO D.
- (ANVYRDES FORELÆBIG TIL MEDISKE PATIENTER.)
- V+VI. MEDISK AFDELING. C.
- XIII. - OPERATIONSBYGNING. C.
- XIV. - DO DO
- (ANVYRDES FORELÆBIG IKKE.)
- A. - ADMINISTRATIONSBYGNING.
- C. - BADEBYGNING.
- D.G.N. PORTBYGNINGER.
- E. - SYGEPLIERSKEBOLIG.
- F. - VANDTÅRN.
- H. - KAPEL OG LICHUS.
- M. - FUNKTIONERBOLIG.
- O. - KØKKEN.
- P. - MASKIN- OG KEDELHUS.
- Q. - VASKERI.

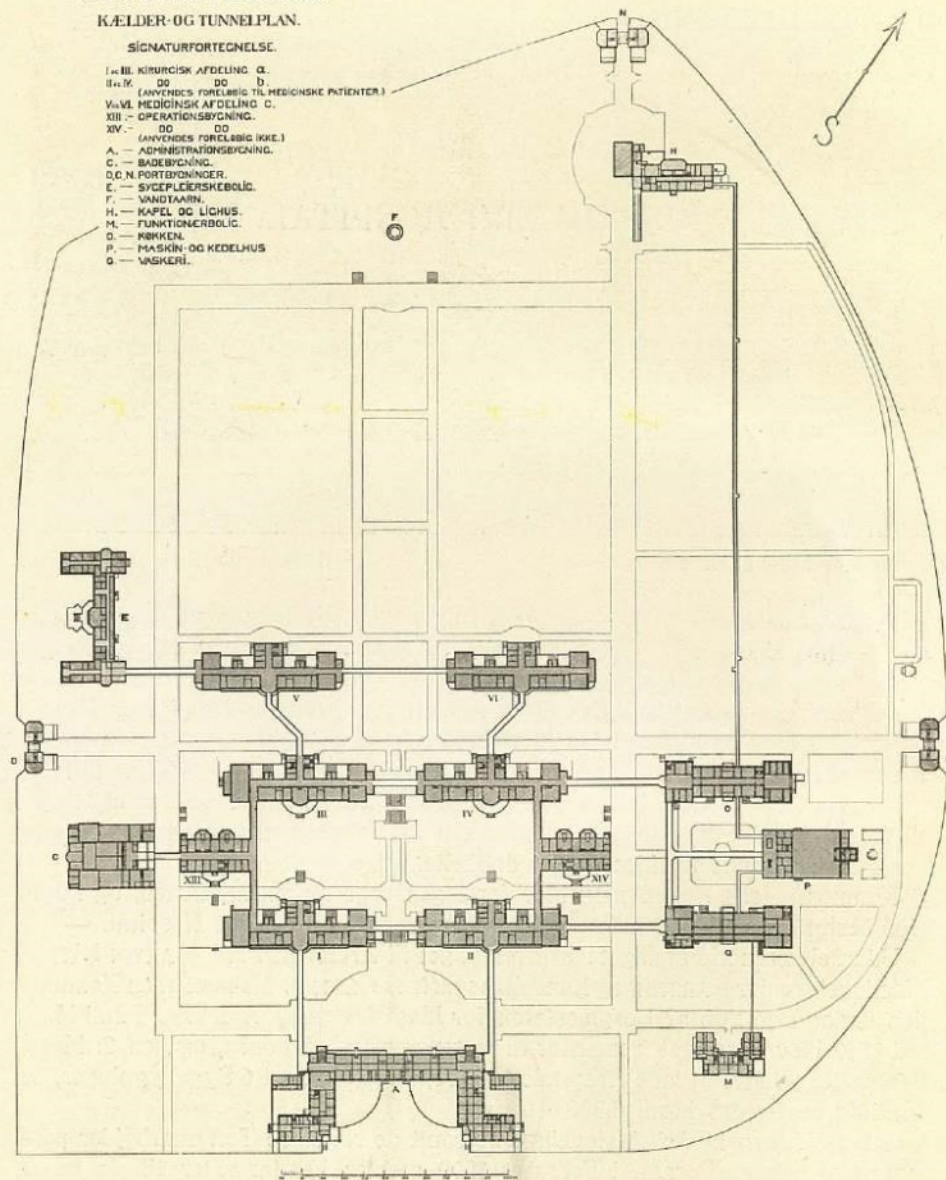

Bispebjerg Hospital

Martin Nyrop og Edvard Glæsel (1908-13)







Patients' Buildings



View over the Hospital's Area





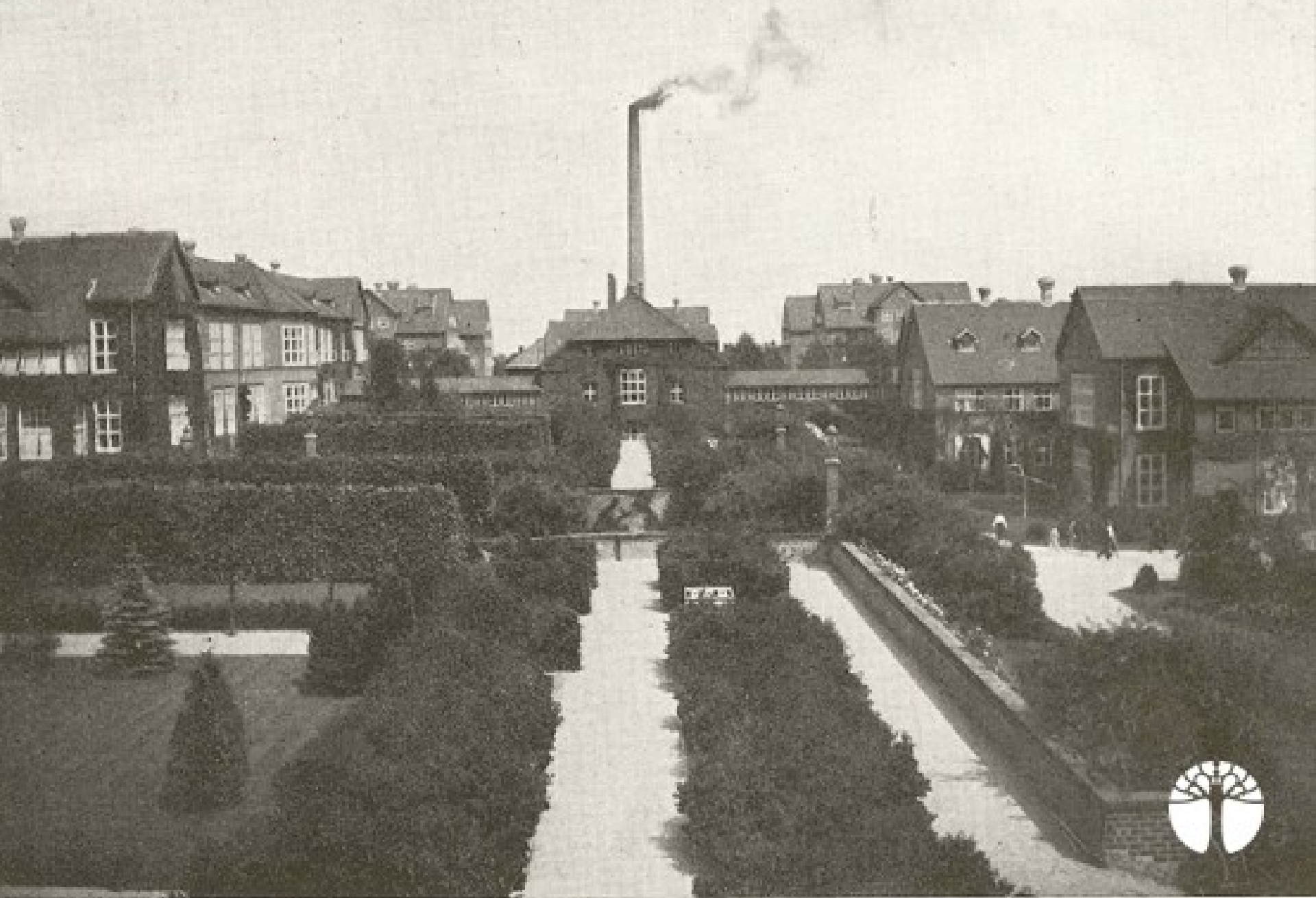

View over the Hospital's Area











Et hjem for de syge –
men også for de ansatte



Nurses' Hostel (Drawing Room)



Nurses' Hostel



Waggon for transporting stretchers



Fredning 2010

God dialog med
hospitalsledelsen

Fælles forståelse for
bevaringsværdierne

En af de største
sammenhængende
bygningsfredede
områder

Fokus på udvikling

BISPEBJÆRG HOSPITAL.

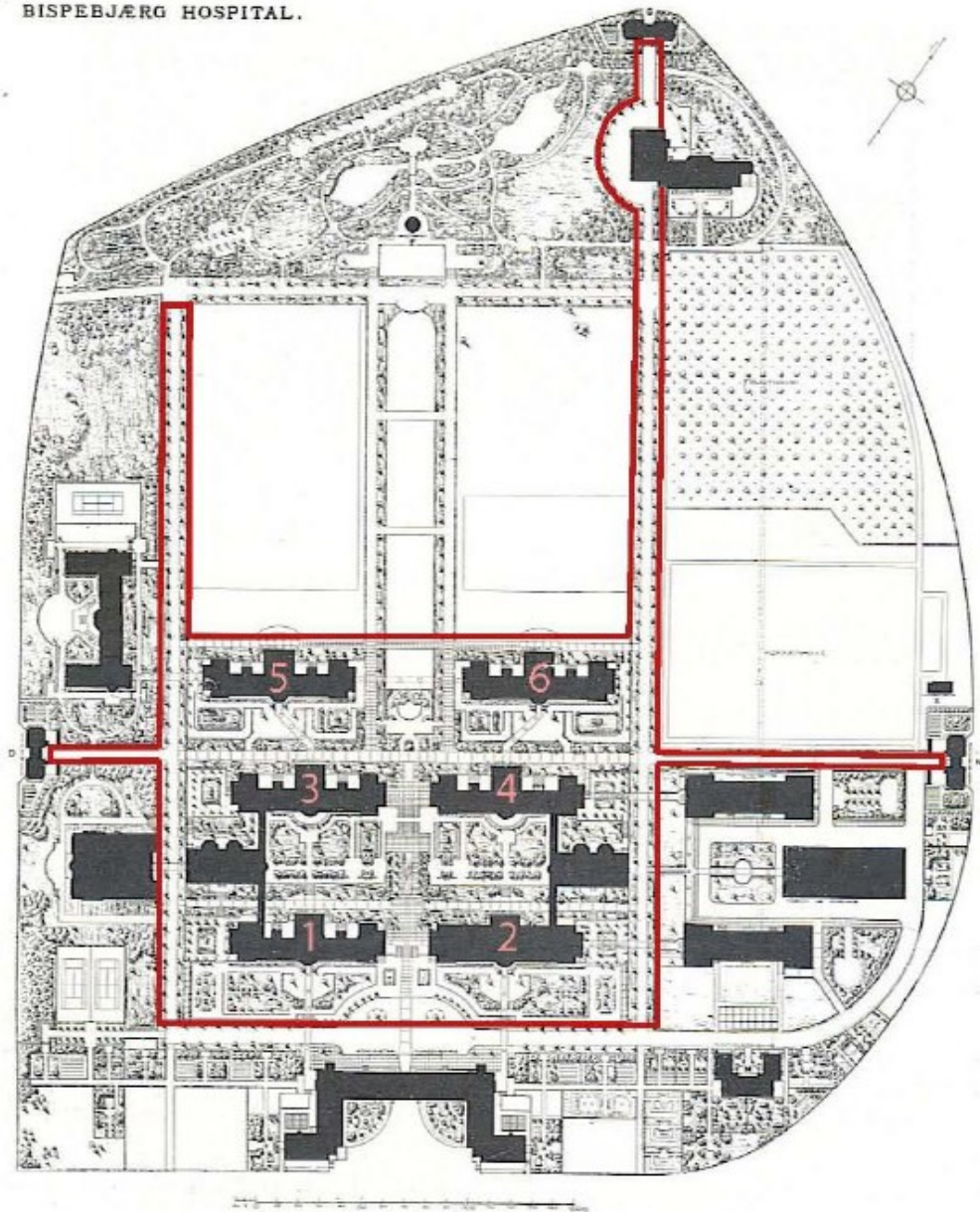

EDV. GLÆSEL: Plan af Haveanlegene ved Bispebjerg Hospital.

— Fredede haveanlæg og vejforløb

■ Fredede bygninger





THEY WERE
RECOMMENDED FOR SUPPORTING THE
RIGHT FOR MARRIAGE
1996

THEY WERE
RECOMMENDED FOR SUPPORTING THE
RIGHT FOR MARRIAGE
1996

Registrering af bevaringsværdier 2011

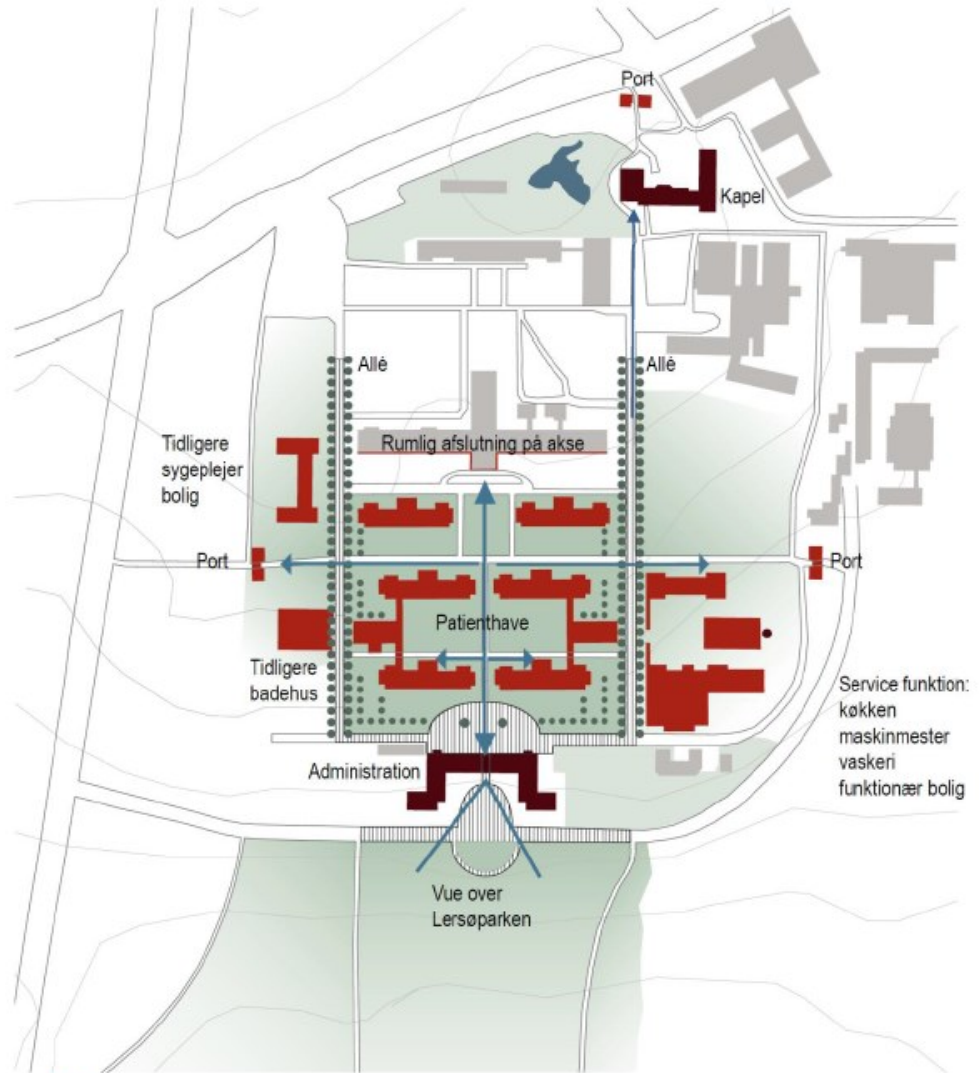

- Rumskabende bygning
- Dominerende bygning
- Værdifuldt vejforløb
- ➔ Værdifuld sigtelinje /kig
- > Værdifuldt vue

Bilag 2

Absolut bevaringsværdige og helst bevaringsværdige træer

Registrering af bevaringsværdige træer 2011



Vurdering af bevaringsværdige træer og karaktergivende beplantning på Bispebjerg Hospital. August 2011.
Kirsten Lund-Andersens Tegnestue, Raadvad 40, 2800 Kgs. Lyngby.

Helhedsplan 2012

4 kvarterer med hver sin klare identitet:

**Det somatiske
hospitalskvarter**

Det psykiatriske kvarter

**Det historiske kvarter med
administration, forskning
og laboratorier**

**Det grønne parkkvarter
med centralt ankomstområde**

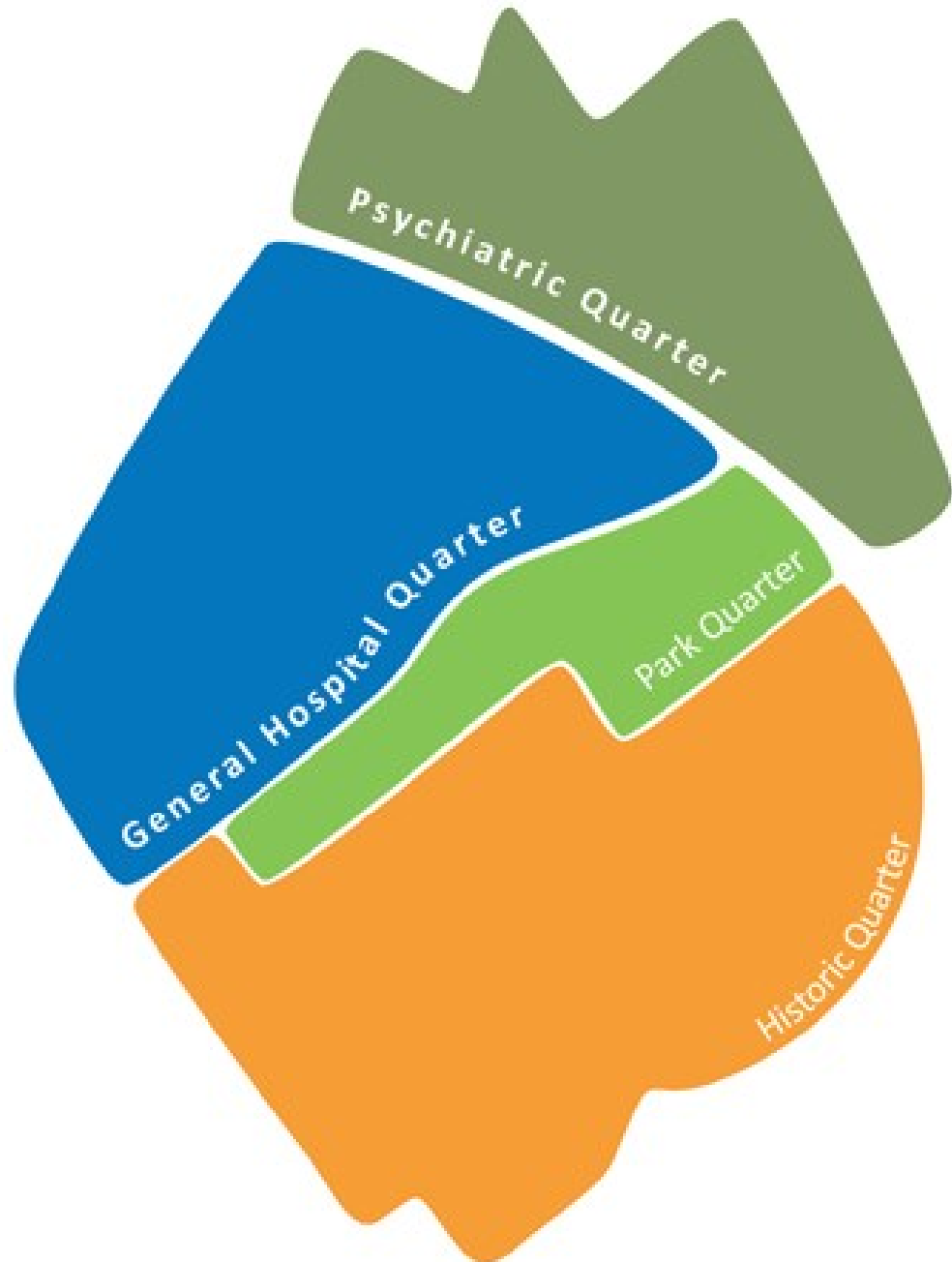

Helhedsplan 2012

Helhedsplanen blev vundet af britiske BDP med det danske arkitektfirma TKT og Rambøll Danmark

Der holdes afstand til de fredede bygninger

Der skabes rum for nye grønne områder, der viderefører idéen fra det gamle anlæg



Nyt psykiatrisk center

Renovering af
Lersøkomplekset

Nyt somatisk hospital/
Akuthuset

P-hus

Ny forplads og
p-kælder

Laboratorie- og
logistikbygning

Restaurering af de
fredede pavilloner

Lokalplan 2013

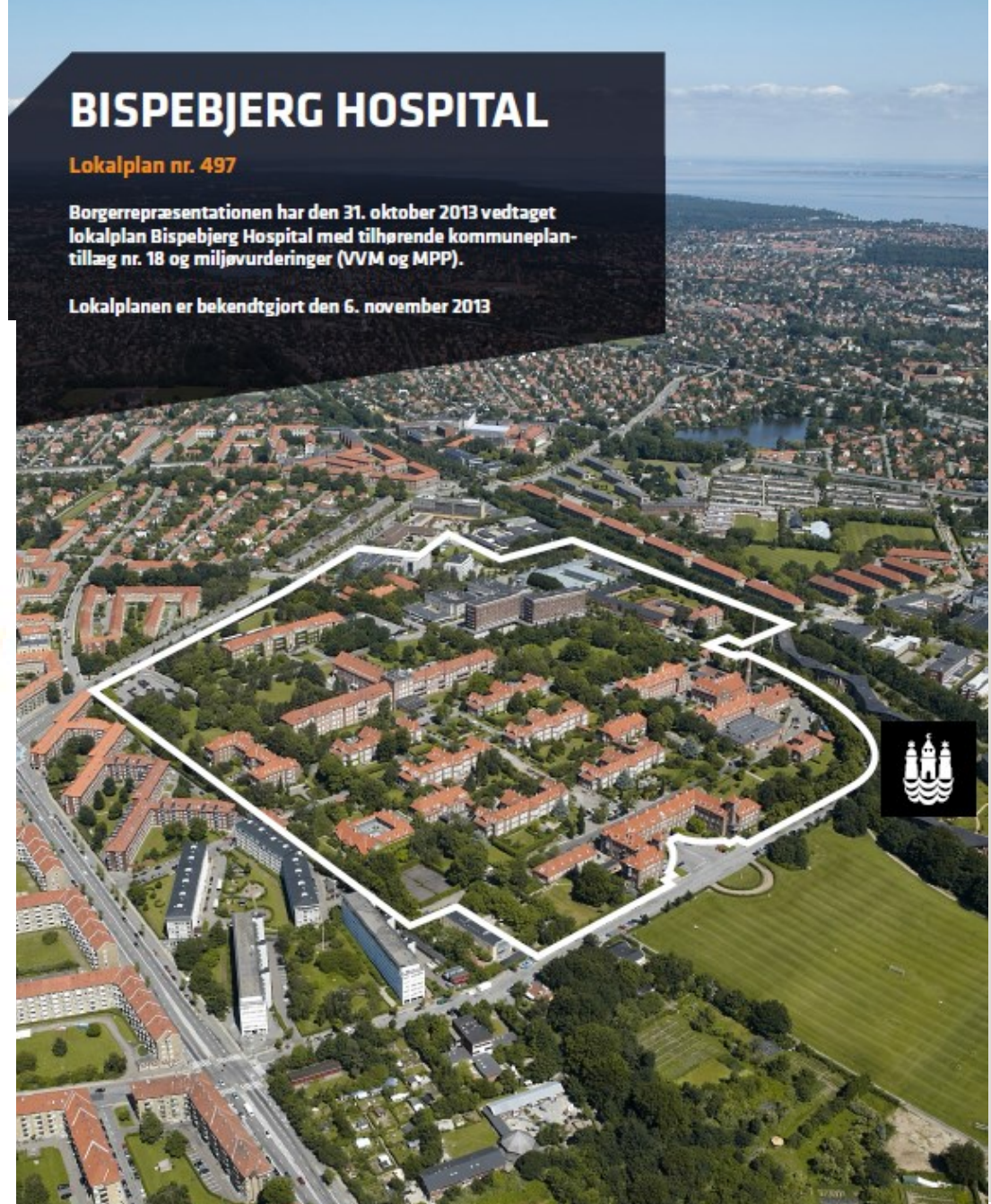

Tidsplan for det nye hospital

Tidsplan for Nyt Hospital og Ny Psykiatri Bispebjerg (Udkast december 2013)

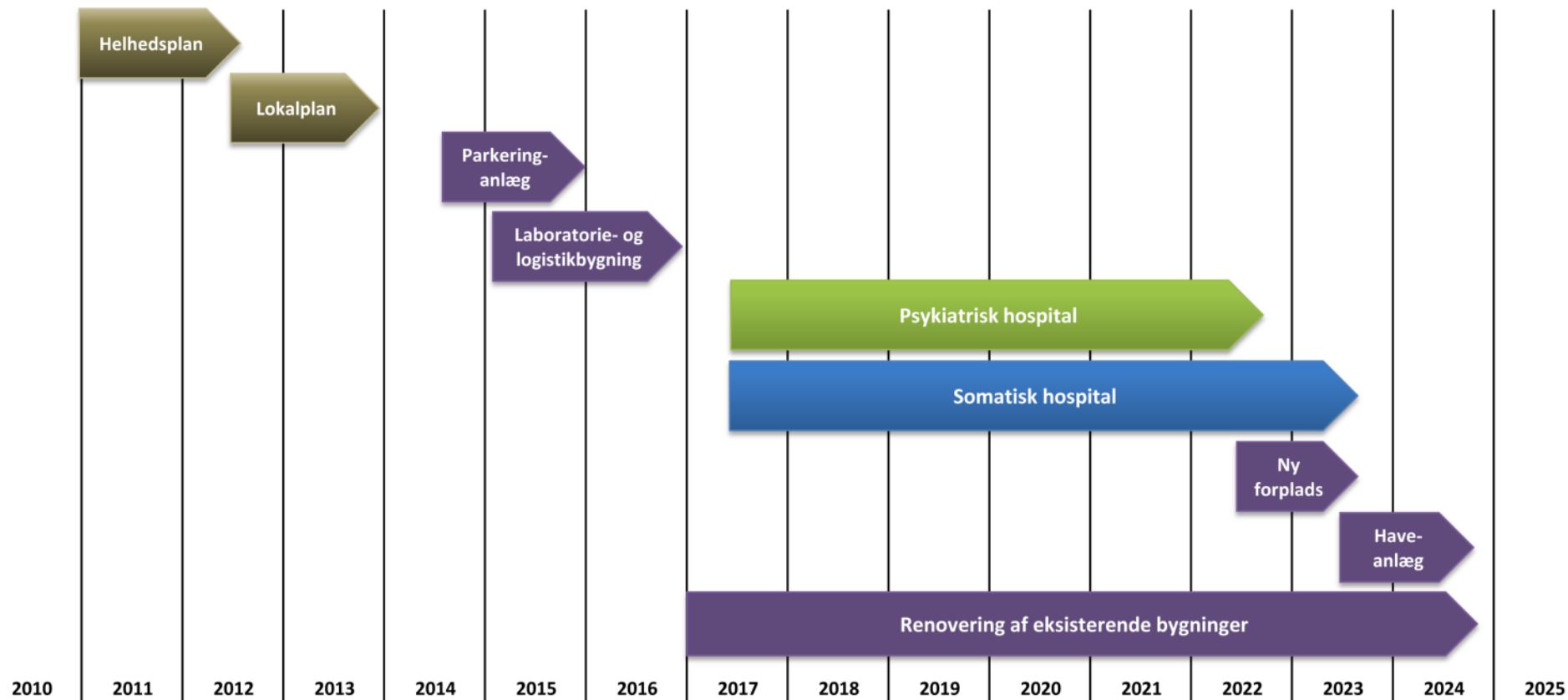





Manual Kommunehospitalet

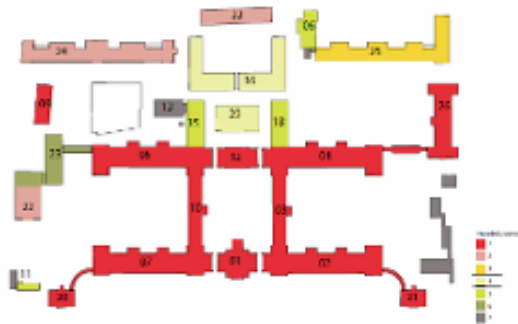

VÆG- OG GULVOVERFLADER

RESTAURERINGSHOLDNING:

Gulv- og vægoverfladerne er med til at understrege og formidle bygningernes tidligere funktion, og er samtidigt med til at skabe orientering og stemninger i de nuværende rum.

Ved at skabe principper for farvesætningen af vægge og gulve, som forholder sig til bygningshierarkiet i anlægget, vil farvesætningen udover at være med til at understrege og formidle bygningernes funktionelle historie, samtidigt fungere som identitetskabende elementer i bygningernes fremtidige funktion. En neutral farvesætning med fokus på en variation i glasstal, vil i gangarealerne og på sengestuerne, medvirke til at understrege lokalernes øvrige høje detaljeringsgrad i snedvorbøjer og vindudslofning, samtidigt med den historiske referance, til rummernes tidligere funktion styrkes.

At sætte fokus på fordelings- og trapperum der fungerer som knudepunkter i bygningerne vha. en friere farvesætning, vil styrke orienteringen i forhold til de store ensformige gangløb og derved opnå en individualitet i gangarealerne, uden at gangløbets historiske fortælleverdi svækkes.

Samtlige gulvbelægninger i gangarealerne bør hænge sammen i farvevalg, for at skabe en klarere vandring og orientering igennem anlæggets bygninger. Gangarealernes farveskala kan med fordel holdes mørk, da mørke toner kan skabe en rumlig trykde i de ofte højloftede, lyse gangarealer. I de sekundære rum kan der vælges en mere individuel farvesætning af gulvbelægningen som dog

kan der vælges en mere individuel farvesætning af gulvbelægningen som dog bør forholde sig til det tilstødende gangareal.

Farvesætning som et identitetskabende og genkendeligt moment i de ensformige gangarealer kan med fordel håndteres i møbleringen, som også kan fungere som et akustisk regulerende element. På denne måde fastholder man fortællingen om hospitalsgangene og deres overflader samtidigt med at gangene bliver de opholds- og fordelings arealer som de var tænkt fra starten.

Lokalernes farvesætning forholder sig til den enkelte bygning placering i anlæggets bygningshierarki.

I PRAKSIS:

Princip 1:

Bygninger som indgår i hierarkiets tre første trin. Her farvesættes i gangarealer, sengestuer og i fordelingsområder som på tegning KHFA(42)3.00 og de tilhørende farveskitser; KHFA(42)5.20 og KHFA(42)5.21.

Princip 2:

Bygninger som indgår i hierarkiets trin 4. Her farvesættes gang og speciale rum som angivet på tegning KHFA(42)3.01 og farveskisse 3 KHFA(42)5.22.

Princip 3:

I de bygninger som befinder sig længst nede i bygningshierarkiet, kan der arbejdes med en friere farvesætning end i de øvrige bygninger, dog er der lokaler som er indtaget, hvilket beskrives på tegning KHFA(42)3.02.



Ca. placering af taghætter og ventilationskorstene



Existerende taghætter og ventilationskorstene - funktionsoverdigt

Manual Holbæk Seminarium

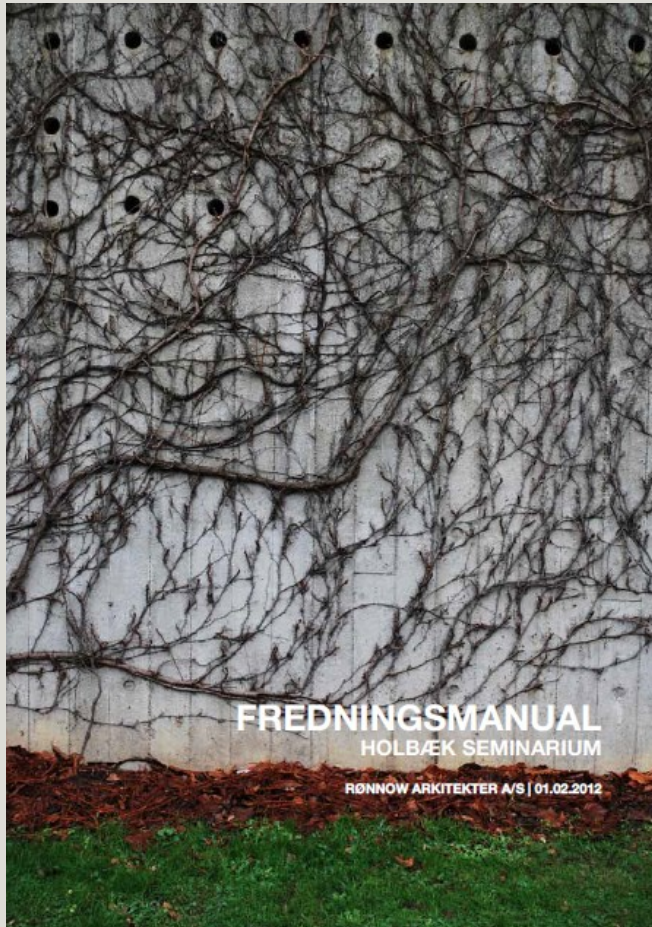

INDLEDENDE FUNKTIONERNES HIERARKI

Holbæk Seminarium er fra oprindelsen planlagt i 5 afsnit:

- I Idræt og værksteder
- II Hovedbygning
- III Musikafdeling
- IV Kollegium
- V Boliger

Disse 5 afsnit har naturligt fulgt anlægget i dets videre drift. I nærværende fredningsmanual inddeles anlægget ligeledes i disse 5 afsnit, idet hvert afsnit ikke kun adskiller sig funktionelt fra hinanden, men også arkitektonisk. Den overordnede materialeholdning er ens og skaber dermed samhörighed afsnittene imellem, men udformningen, rumlighederne og flere af detaljerne er forskellige og danner dermed et individuelt udtryk.

Centrum for anlægget er egetræet i ankomstgården. Herfra folder anlægget sig ud i varierende billed- og bevægelsesoplevelser. I afsnit I, II og III befinder anlæggets nerve sig – styresystemet og seminariets hovedfunktion: undervisning og lærdom. Afskærmet fra hovedbygningen og på det faldende terren følger kollegieblokkene (afsnit IV) som perler på en snor. Indretningen sætter scenen for de studerendes sociale liv. Et langt åbent gangforløb forbinder alle blokkene og danner overgang fra offentligt til privat. Endelig afskærmet fra de offentlige ude- og linderum følger de helt private embedsboliger med private lukkede sydvendte haver (afsnit V). Af disse boliger skiller én sig ud både form- og udtrykmæssigt, nemlig Rektorboligen, og den er et eksempel på det velovervejede hierarki, der er bygningerne og boligerne imellem.

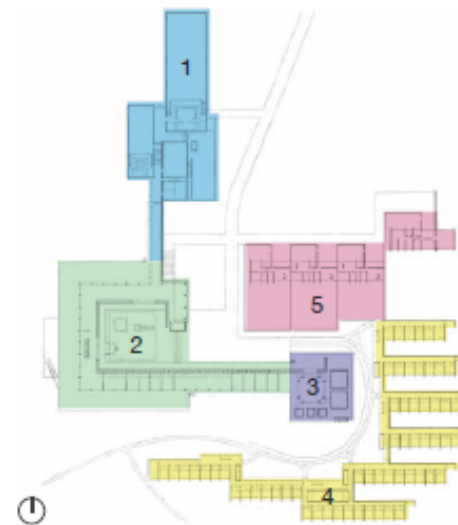

Illustrationen viser opdelingen af anlægget i de 5 afsnit, der hver har deres egen funktion og særlige arkitektoniske udtryk.

Manual LO-Skolen, Helsingør



Genopretnings- og plejeplan Vor Frue Kirkes Plads i Kalundborg



Registrering af fredede haver og vejforløb 2013

